

2. Dresdner Indoor-OL Remmi-Demmi-Kinderland Bannewitz, 2.2.2011

Kartenaufnahme: C. Helling, Stand: 01/2011
Maßstab ca. 1: 300 (die Hallen sind 12 m breit)
Bahnlegung: C. Helling

3. Wertungslauf der Stadt-Nacht-OL-Serie
Spatteil
www.ol-in-dresden.de

Orientierungsläufe in Dresden!

und punkte nach & zu Beginn der Sprint-Serie mit Postenantworten

Stadt-Nacht-OL-Serie



24.11., 22.12., 2.2., 9.3.

Legende

- Weicher Untergrund (Hüpfburg, Matten, Trampolin)
- Spielgeräte (Tischfußball, Automaten etc.)
- Untergrund mit Laufbehinderung (Ballgrube, Reifen der Kartbahn)
- Sandiger Untergrund
- Rutsche
- Gesperrtes Gebiet
- Treppe
- Hoher Zaun
- Tische mit Bänken
- Niedriger / Passierbarer "Zaun" bzw. Absperrung
- Begrenzung
- Durchgang mit Behinderung
- Durchlass (Tunnel)
- Minigolf-Bahn
- (Kunst-)Pflanze
- Niedrige Mauer
- Einzelobjekt

2. Dresdner Indoor-OL				
Kurz		0,25 km		
1	31	■		⊥
2	32	×		⊥
3	33		*	<
4	34	⊥	⊥	⊥
5	35	⊥		⊥
6	36	×		⊙
7	37	⊥		⊥
8	38	×		⊙
9	39	⊥		⊥
10	40	⊥		⊥
11	41	×	⊥	⊥
12	42	⊥		⊥
13	43	⊥		⊥
14	44	⊥		⊥
15	45	→ ⊥		⊙
16	46	×		⊥
17	47	⊥	*	⊥
18	48	×		
19	49	×	⊥	⊥
20	50	×		⊥

○ --- 36 m --- ⊙

www.cordes.net 8.2.10 USV TU Dresden
Remmi-Demmi2011_A4_Postencodes.wcd

Weitere Anmerkungen zur Karte

Bewegliche Tische mit Stühlen, Bänke etc. sind nur schematisch oder nicht in der Karte enthalten.

Geschlossene Türen und Rolltore sind nicht eingezeichnet.

Das Riesenklettergerüst ist in seinen Umrissen incl. der Begehrbarkeit **NUR** in der **untersten** Etage aufgenommen.

Kurzfristige Umrückungen durch den Betreiber sind nicht in der Karte enthalten (Stand 24.01.2011).

Bitte Rücksicht auf die Besucher des Remmi-Demmi-Kinderlandes nehmen!



2. Dresdner Indoor-OL Remmi-Demmi-Kinderland Bannewitz, 2.2.2011

Kartenaufnahme: C. Helling, Stand: 01/2011
Maßstab ca. 1: 300 (die Hallen sind 12 m breit)
Bahnlegung: C. Helling

3. Wertungslauf der Stadt-Nacht-OL-Serie
Spaßteil
www.ol-in-dresden.de

Orientierungsläufe in Dresden!

und punkte nach & zu Beginn der Sprint-Serie mit Postenantworten

Stadt-Nacht-OL-Serie



24.11., 22.12., 2.2., 9.3.

USV TU Dresden

Neustadt, Bannewitz, Hellerau

Legende

- Weicher Untergrund (Hüpfburg, Matten, Trampolin)
- Spielgeräte (Tischfußball, Automaten etc.)
- Untergrund mit Laufbehinderung (Ballgrube, Reifen der Kartbahn)
- Sandiger Untergrund
- Rutsche
- Gesperrtes Gebiet
- Treppe
- Hoher Zaun
- Tische mit Bänken
- Niedriger / Passierbarer "Zaun" bzw. Absperrung
- Begrenzung
- Durchgang mit Behinderung
- Durchlass (Tunnel)
- Minigolf-Bahn
- (Kunst-)Pflanze
- Niedrige Mauer
- Einzelobjekt

2. Dresdner Indoor-OL			
	Normal	0,3 km	
1	31	■	⊥
2	32	×	⊥
3	33	*	<
4	34	Π	⊥
5	35] [⊥
6	36	×	○
7	37	↗	⊥
8	38	×	○
9	39	↗	⊥
10	40	↗	⊥
11	41	×	↗
12	42	↗	⊥
13	43	↗	⊥
14	44	↗	⊥
15	45	→ Π	○
16	46	×	⊥
17	47	× *	↗
18	48	×	⊥
19	49	×	
20	50	×	⊥
21	51	↗	⊥
22	52	⊥	↗
23	53	↗	○
24	54	Π	○
25	55	↗	⊥
26	56	↗	⊥

○ --- 8 m --- ⊙

Weitere Anmerkungen zur Karte

- Bewegliche Tische mit Stühlen, Bänke etc. sind nur schematisch oder nicht in der Karte enthalten.
- Geschlossene Türen und Rolltore sind nicht eingezeichnet.
- Das Riesenklettergerüst ist in seinen Umrissen incl. der Begehrbarkeit **NUR** in der **untersten** Etage aufgenommen.
- Kurzfristige Umrückungen durch den Betreiber sind nicht in der Karte enthalten (Stand 24.01.2011).
- Bitte Rücksicht auf die Besucher des Remmi-Demmi-Kinderlandes nehmen!

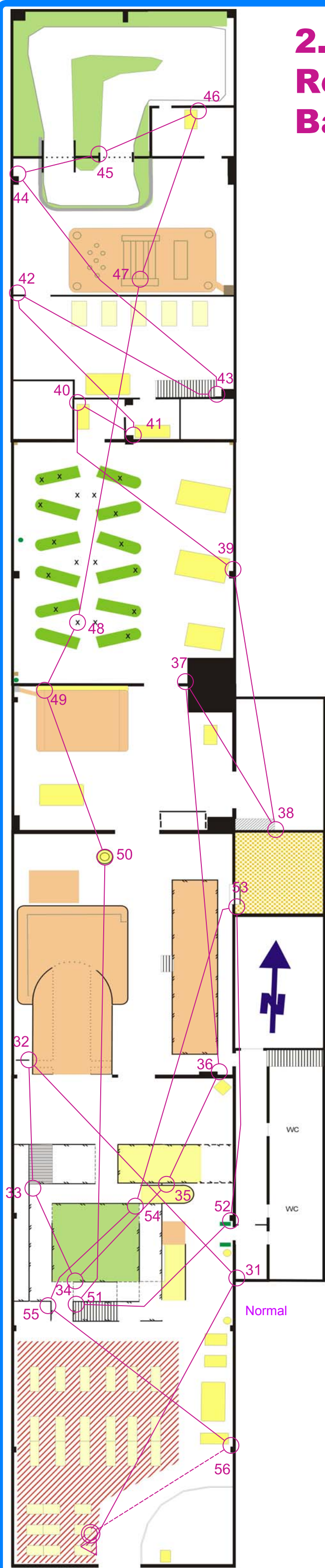

2. Dresdner Indoor-OL Remmi-Demmi-Kinderland Bannewitz, 2.2.2011

Kartenaufnahme: C. Helling, Stand: 01/2011
Maßstab ca. 1: 300 (die Hallen sind 12 m breit)
Bahnlegung: C. Helling

3. Wertungslauf der Stadt-Nacht-OL-Serie
Spaßteil
www.ol-in-dresden.de

Orientierungsläufe in Dresden!

und punkte nach & zu Beginn der Sprint-Serie mit Postenantworten

Stadt-Nacht-OL-Serie



24.11., 22.12., 2.2., 9.3.

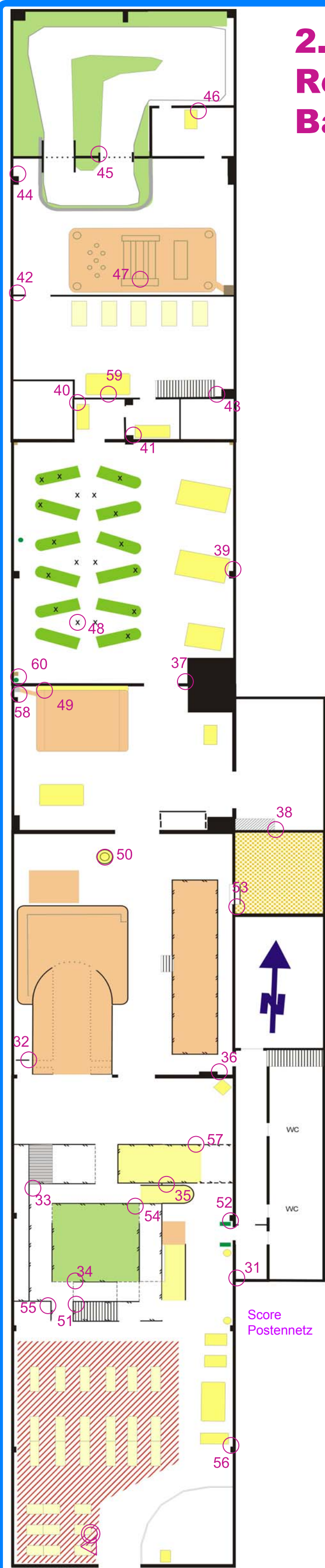

Legende

- Weicher Untergrund (Hüpfburg, Matten, Trampolin)
- Spielgeräte (Tischfußball, Automaten etc.)
- Untergrund mit Laufbehinderung (Ballgrube, Reifen der Kartbahn)
- Sandiger Untergrund
- Rutsche
- Gesperrtes Gebiet
- Treppe
- Hoher Zaun
- Tische mit Bänken
- Niedriger / Passierbarer "Zaun" bzw. Absperrung
- Begrenzung
- Durchgang mit Behinderung
- Durchlass (Tunnel)
- Minigolf-Bahn
- (Kunst-)Pflanze
- Niedrige Mauer
- Einzelobjekt

Score
Postennetz

Weitere Anmerkungen zur Karte

Bewegliche Tische mit Stühlen, Bänke etc. sind nur schematisch oder nicht in der Karte enthalten.

Geschlossene Türen und Rolltore sind nicht eingezeichnet.

Das Riesenklettergerüst ist in seinen Umrissen incl. der Begehrbarkeit **NUR** in der **untersten** Etage aufgenommen.

Kurzfristige Umrückungen durch den Betreiber sind nicht in der Karte enthalten (Stand 24.01.2011).

Bitte Rücksicht auf die Besucher des Remmi-Demmi-Kinderlandes nehmen!



2. Dresdner Indoor-OL			
Score			
31			
32			
33			
34			
35			
36			
37			
38			
39			
40			
41			
42			
43			
44			
45			
46			
47			
48			
49			
50			
51			
52			
53			
54			
55			
56			
57			
58			
59			
60			

www.cordes.net 8.2.10 USV TU Dresden
Remmi-Demmi2011_A4_Postencodes.wcd